RAPPORTI AREOILLUMINANTI SCUOLA OGGIONI

WC SPOGLIATOIO = sup.fin. (1.20*1.20) / sup. locale (1.10*1.90) = mq 1.44 / 2.09 ≥ 1/8

SPOGLIATOIO = sup.fin. (1.20*1.20)+(0.60*1.20) / sup. locale (1.70*2.60)+(1.70*2.20)+(0.90*1.10) = mq 2.16 / 9.15 ≥ 1/8

ZONA FUOCHI = sup.fin. 7*(1.20*1.20) / sup. locale 37.00 = mq 10.08 / 37.00 ≥ 1/8

DISPENSA = sup.fin. 2*(1.00*3.00) / sup. locale (4.80*3.00)+(0.40*2.71) = mq 6.00 / 15.48 ≥ 1/8

BIBLIOTECA = sup.fin. (1.20*1.70)+(1.20*0.90) / sup. locale (4.50*3.80)+(4.00*1.70) = mq 3.12 / 23.90 ≥ 1/8

PSICO MOTRICITA' = sup.fin. (1.20*1.70)+(1.20*0.90) / sup. locale (3.20*7.10) = mq 3.12 / 22.72 ≥ 1/8

BIDELLI = sup.fin. (1.20*1.20)+(0.60*1.20) / sup. locale (2.50*4.3) = mq 2.16 / 10.97 ≥ 1/8

MENSA:

(1) E' prevista l'insonorizzazione in modo da creare un'ambiente più confortevole e abbattere drasticamente il riverbero delle onde sonore.

Scatola muraria (pareti) con pannelli colorati in sughero biondo naturale supercompresso classe 1.

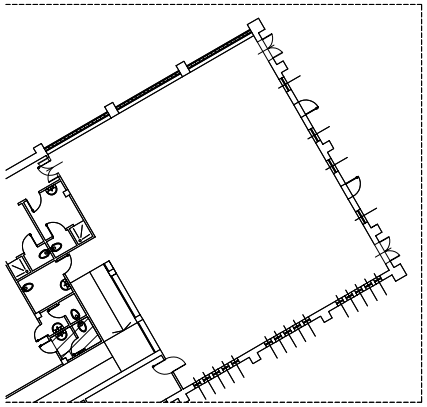

ZONA PALESTRA

- DEMOLIZIONE
- COSTRUZIONE
- PAVIMENTAZIONE DA RIFARE

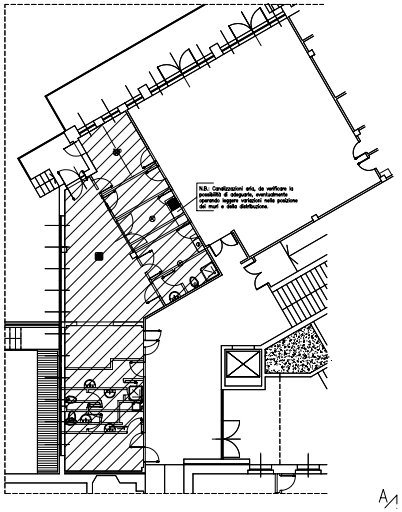

ZONA CUCINA
E MENSA

- DEMOLIZIONE
- COSTRUZIONE
- PAVIMENTAZIONE DA RIFARE

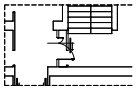

ZONA CSE

- DEMOLIZIONE
- COSTRUZIONE

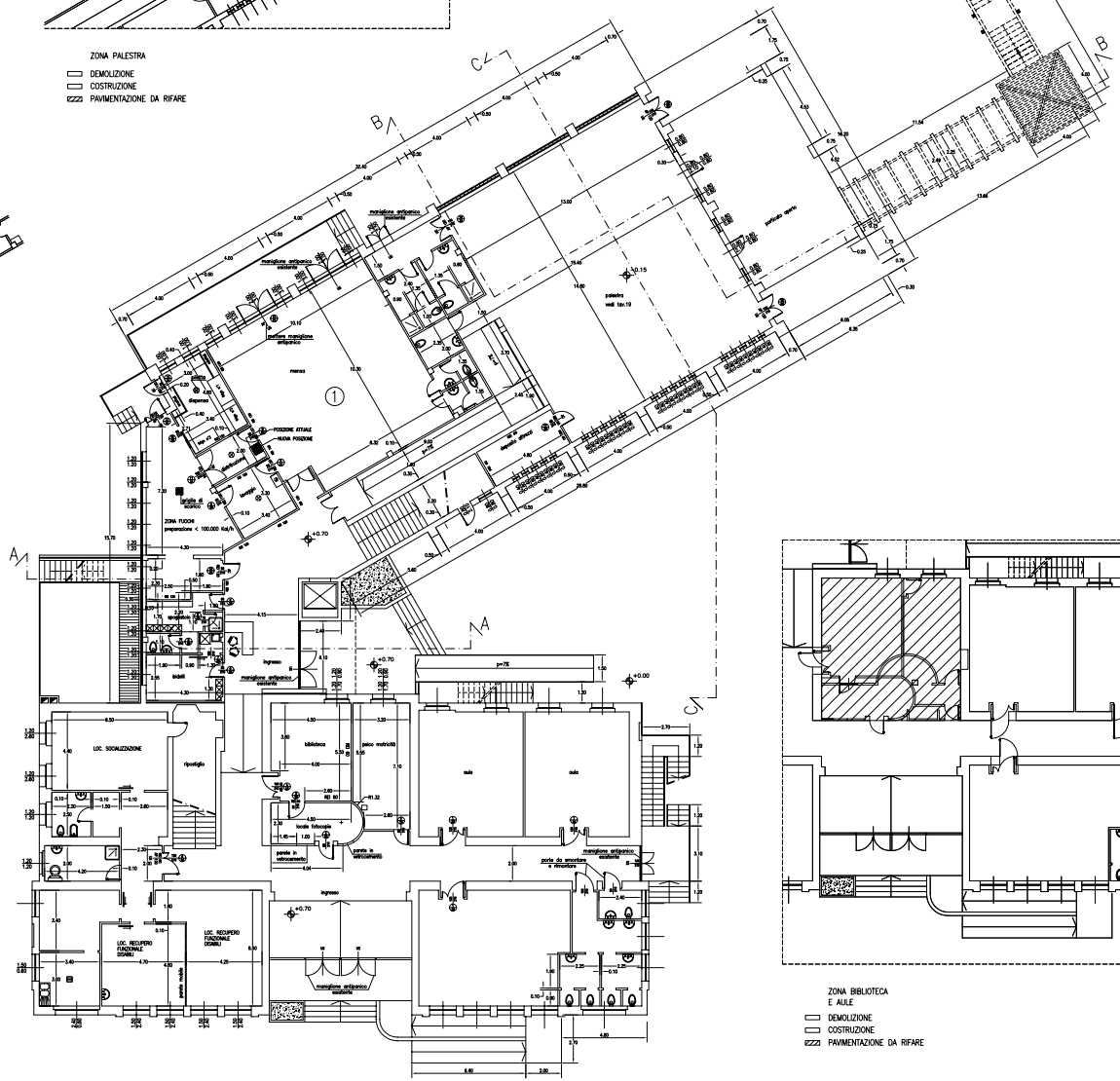

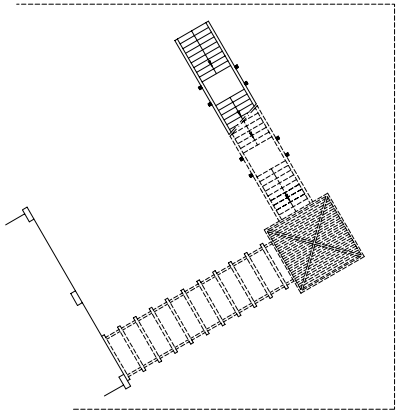

ZONA ESTRENA
LATO FERMATA

- DEMOLIZIONE
- COSTRUZIONE

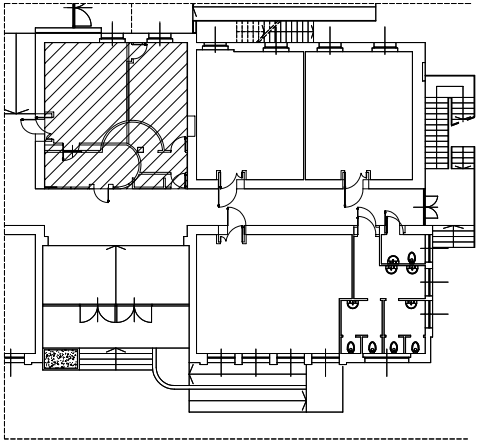

ZONA BIBLIOTECA
E AULE

- DEMOLIZIONE
- COSTRUZIONE
- PAVIMENTAZIONE DA RIFARE

STB PROGETTO: ☐ PRELIMINARE ☐ DEFINITIVO ☒ ESECUTIVO

Agg.	Data	Descrizione modifica	Responsabile
05			
04			
03			
02			
01			

STUDIO TECNICO
Ing Geo Maria BELLARO
Via Marconi, 31 - Nuoro
Telefax 0 4 7 8 2 5 - 4279

COMUNE DI VILLASANTA

Tavola: 10 .0

Progetto: LAVORI PER L'ADEGUAMENTO DELLA SCUOLA ELEMENTARE OGGIONI ED IL RECUPERO DELLA PALAZZINA "EX PALMIRO" AD USO SCOLASTICO - 2° LOTTO -

Cod. comm.: 187

Descrizione tavola: Planimetria di Progetto Piano Terra

	Data	Nome
Disegnato:		
Controllato:		
Approvato:		

Progettista: Dott. Ing. Geo Maria BELLARO

Assistenti:

Data: 13/05/2002

Scala: 1:100

File: Tav10.dwg — Dimensione: A0 (841x1189mm) — Unità di disegno: metro

La Proprietà Artistica e' protetta a norma dell'Art. 1 del D.L. 17 Nov 1925 n.1950 sul diritto d'autore - RIPRODUZIONE VIETATA